LANÇAMENTOS ODAPEL

Maçaneta

Cód. Odapel: 201363

FORD CARGO DIREITA E ESQUERDA EXTERNA APOS 04/2011 S/DISP.

Fechadura

Cód. Odapel: 201368,1

FORD CARGO APOS 2011 PORTA DIREITA E ESQUERDA

Trava de Direção

Cód. Odapel: 201370,3

FORD CARGO 2011/...

Consultar disponibilidade das peças em nossas unidades.

LANÇAMENTOS ODAPEL

Fecho

Cód. Odapel: 201408,4

FORD TRANSIT 2009/... INF.CAPO

Maçaneta

Cód. Odapel: 201409,2

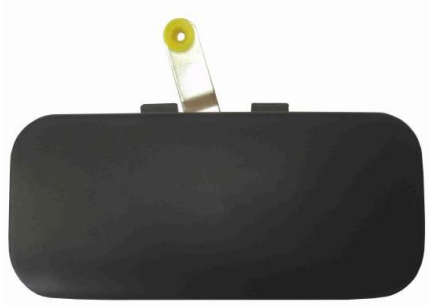

PORTA FORD TRANSIT 2009/... DIREITA E ESQUERDA EXTERNA

Maçaneta

Cód. Odapel: 201411,4

PORTA FORD TRANSIT 2009/... DIREITA E ESQUEDA INTERNA

Consultar disponibilidade das peças em nossas unidades.

LANÇAMENTOS ODAPEL

Maçaneta

Cód. Odapel: 201373,8

PORTA INTERNA FORD CARGO APOS 2011 PRETA ESQUERDA

Cilindro Mestre

Cód. Odapel: 201378,9

MB 912 TRAS.SIMPLES DIAMETRO 7/8

Pino da Sapata

Cód. Odapel: 201389,4

MB OF1313/OF1318/O370/O371/O400

Consultar disponibilidade das peças em nossas unidades.

LANÇAMENTOS ODAPEL

Kit Reparo do Sincronizador

Cód. Odapel: 201390,8

Imagem Ilustrativa

MB G60/G85 (9 PRESSIONADOR/9 MOLAS)

Coxim do Cambio

Cód. Odapel: 201415,7

VW DELIVERY 8160/9160/10160/10160PLUS ONIBUS 8160OD/9160OD

Coxim

Cód. Odapel: 201362,2

TRAS. DA SUSP. CAMBIO VV VM 260 6X4 / VM310 2004/.... ROSCA M20X2,5

Consultar disponibilidade das peças em nossas unidades.

LANÇAMENTOS ODAPEL

Coxim do Motor

Cód. Odapel: 201417,3

DIANT.VW DELIVERY 5150/8160/9160/10160 ONIBUS 5150OD/8160OD COM CHAPA ESTAB.

Bucha do Olhal da Mola

Cód. Odapel: 201421,1

TOYOTA HILUX 2.5/3.0 2004/2009 - EIXO SUSP. TRASEIRA PARTE INFERIOR

Bucha do Olhal da Mola

Cód. Odapel: 201479,3

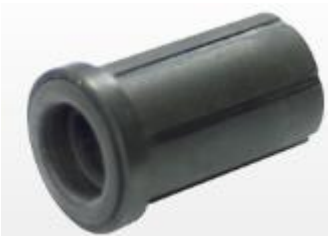

TOYOTA HILUX 2.5/3.0 2004/2009 - EIXO SUSP. TRASEIRA PARTE SUPERIOR

Consultar disponibilidade das peças em nossas unidades.

LANÇAMENTOS ODAPEL

Elemento do Filtro de Ar

MANN FILTER

Cód. Odapel: 201425,4

VV N10 H/XH/XHT/N12 H/XH/XHT / VV BUS B10M / B58 / B59T

Elemento do Filtro de Ar

MANN FILTER

Cód. Odapel: 201426,2

MB 1935LS/1938LS/1941LS /SV LK 140/141 TR.112 / IVECO EUROTECH / EUROTRAKKER (93/04

Elemento do Filtro de Ar

MANN FILTER

Cód. Odapel: 201427

VV FH 12/340/380/460 D12C/D 400/440/480/520 D13A / NH 12 340/380/420/460 D12C 98...

Consultar disponibilidade das peças em nossas unidades.

LANÇAMENTOS ODAPEL

Elemento do Filtro de Ar

Cód. Odapel: 201428,9

IVECO STRALIS HD450/490/570/740 S38T/S42T/ 09/2006...2008

Filtro Lubrificante

Cód. Odapel: 201429,7

VV B10/B11R/B340R/B380R/B420R /N10/12/VM260/VM310 / FH16/ FM370/420/460 SV P114 DSC11

Elemento do Filtro de Ar

Cód. Odapel: 201430

AGRALE VOLARE A5/A6/A8

Consultar disponibilidade das peças em nossas unidades.

LANÇAMENTOS ODAPEL

Elemento do Filtro de Ar

Cód. Odapel: 201431,9

IVECO STRALIS HD380/450E38/450S38T/450S42T/570S38T/740S42T/ 08/2005...08/2006

Elemento do Filtro de Ar com Tampa

Cód. Odapel: 201432,7

MB ATEGO 1315/1418/1718/1725/2425/AXOR II 1933/2533 OM904LA/906LA/926LA

Filtro de Combustivel

Cód. Odapel: 201433,5

SV 124 P/R/T DSC12 98...360/400/420CV G380/G420/P340/R420/R440

Consultar disponibilidade das peças em nossas unidades.

LANÇAMENTOS ODAPEL

Filtro Lubrificante

Cód. Odapel: 201434,3

MB 1938S 99.../1944 01.../2638L/LS 02...

Filtro Lubrificante

Cód. Odapel: 201435,1

MB AXOR 2035S/2040S/2044S/2540S/2544S/3340S/3344S/4144K OM457LA

Rolamento de Roda

Cód. Odapel: 201446,7

FORD F100/F1000 78... /GM A/C/D10/20/BONANZA VW D100 / HYUDAY HR

Consultar disponibilidade das peças em nossas unidades.

LANÇAMENTOS ODAPEL

Conj. de Engrenagem da Caixa Satelite

Cód. Odapel: 201418,1

EIXO MS113 VW/IVECO

Jogo de Junta do Motor

Cód. Odapel: 201452,1

Imagem ilustrativa

MWM 4.07 / 4.08 TCE 3.0) SPRINT 4 CIL. 2.8 C/RET.
AGRALE VOLARE GM BLAZER/S10

Rolamento de Roda

Cód. Odapel: 201453

Imagem ilustrativa

MWM 4.07 SPRINT 4 CIL. 2.8 AGRALE VOLARE GM BLAZER/S10 TROLLER 4X4
NISSAN FRONTIER

Consultar disponibilidade das peças em nossas unidades.

Confira todos nossos lançamentos e portfólio completo de produtos no site www.odapel.com.br

No site você também encontra vídeos e informativos com dicas técnicas de diversos fabricantes.

Dúvidas, entre em contato com um de nossos vendedores!!

São 7 unidades para atender você.

São Paulo	Goiania	Contagem	Rio de Janeiro
11 2103-2799	62 3536 –4298	31 3117-9999	21 3508-2799

Curitiba	Campinas	Palhoça
41 3068-0799	19 3518-2799	48 3086-7500